

# 愛知県の航空宇宙産業関連事業所一覧

| 市町村                      | 事業所名                                     | 業種                        | 認証        |
|--------------------------|--|---------------------------|-----------|
| 小牧市                      | 三菱重工航空エンジン(株)                            | エンジン                      | AS/EN9100 |
|                          | 三菱重工業(株) 名古屋誘導推進システム製作所                  | システム                      | AS/EN9100 |
|                          | 株式会社ヨシミツ                                 | 機材加工                      | AS/EN9110 |
| 稲沢市                      | アイコクアルファ(株)                              | 機材加工                      | AS/EN9100 |
|                          | 株式会社池戸製作所                                | 機材加工                      | AS/EN9100 |
|                          | 株式会社丸葱                                   | 機材加工                      | AS/EN9100 |
| 新城市                      | 菱輝金型工業(株) 稲沢工場                           | 機材加工                      | AS/EN9100 |
|                          | イズテック(株) 新城市工場                           | 機材加工                      | AS/EN9100 |
|                          | オーエスジー(株) 八名工場・新城市工場                     | 機材加工                      | AS/EN9100 |
| 東海市                      | 株式会社知多事業所                                | 機材加工                      | AS/EN9100 |
|                          | 大同特殊鋼(株) 知多工場                            | 機材加工                      | AS/EN9100 |
|                          | 大日本アガ(株) 大府事業所                           | 機材加工                      | AS/EN9100 |
| 大府市                      | 株式会社吉見製作所                                | 機材加工                      | AS/EN9100 |
|                          | 株式会社知多事業所                                | 機材加工                      | AS/EN9100 |
|                          | 大日本アガ(株) 大府事業所                           | 機材加工                      | AS/EN9100 |
| 知多市                      | 株式会社知多事業所                                | 機材加工                      | AS/EN9100 |
|                          | 東明工業(株) 知多本社工場                           | 機材加工                      | AS/EN9100 |
|                          | 東明工業(株) 知立工場                             | 機材加工                      | AS/EN9100 |
| 知立市                      | 日本特殊塗料(株) 工業開発部                          | 機材加工                      | AS/EN9100 |
|                          | 株式会社レーザックス 本社                            | 機材加工                      | AS/EN9100 |
|                          | 尾張旭市                                     | 株式会社瑞木製作所                 | 機材加工      |
| 豊明市                      | 東陽工業(株)                                  | 機材加工                      | AS/EN9100 |
|                          | 荒川工業(株)                                  | 機材加工                      | AS/EN9100 |
|                          | 清須市                                      | 株式会社和田製作所 本社工場・西枇杷島工場     | 機材加工      |
| 北名古屋市                    | 加賀産業(株) 材料センター                           | 機材加工                      | AS/EN9100 |
|                          | 株式会社三枝                                   | 機材加工                      | AS/EN9100 |
|                          | サン樹脂(株) 本社工場                             | 機材加工                      | AS/EN9100 |
| 弥富市                      | 株式会社光製作所 北名古屋工場                          | 機材加工                      | AS/EN9100 |
|                          | 株式会社アプロ 本社                               | 機材加工                      | AS/EN9100 |
|                          | 川崎重工(株) 名古屋第一工場                          | 機材加工                      | AS/EN9100 |
| みよし市                     | 東明工業(株) 弥富物流センター・弥富工場                    | 機材加工                      | AS/EN9100 |
|                          | 東洋精鋼(株)                                  | 機材加工                      | AS/EN9100 |
|                          | 原田車両設計(株) 本社工場                           | 機材加工                      | AS/EN9100 |
| あま市                      | PPG AEROSPACE APPLICATION SUPPORT CENTER | 機材加工                      | AS/EN9100 |
|                          | 株式会社和テック                                 | 機材加工                      | AS/EN9100 |
|                          | 株式会社三光製作所                                | 機材加工                      | AS/EN9100 |
| 東郷町                      | 東明工業(株) 名古屋工場                            | 機材加工                      | AS/EN9100 |
|                          | 株式会社松島                                   | 機材加工                      | AS/EN9100 |
|                          | 豊山町                                      | 朝日航洋(株) 中部航空・ビジネスジェット事業支社 | 機材加工      |
| 株式会社シーアルイー 小牧南事務所        |  | 機材加工                      | AS/EN9100 |
| 株式会社第一システムエンジニアリング 小牧事務所 |  | 機材加工                      | AS/EN9100 |
| 大口町                      | ダイヤモンドエアサービス(株)                          | 機材加工                      | AS/EN9100 |
|                          | 株式会社タマディック 小牧南事務所                        | 機材加工                      | AS/EN9100 |
|                          | 株式会社中央エンジニアリング 小牧南設計室                    | 機材加工                      | AS/EN9100 |
| 大治町                      | 中日本航空(株) 本社・豊山事務所                        | 機材加工                      | AS/EN9100 |
|                          | ナカシャクリエイト(株) 小牧南                         | 機材加工                      | AS/EN9100 |
|                          | 飛島村                                      | 株式会社青山製作所 本社・大口工場         | 機材加工      |
| 株式会社カマ製作所                |  | 機材加工                      | AS/EN9100 |
| ヤマザキマザック(株)              |  | 機材加工                      | AS/EN9100 |
| 大治町                      | 新東工業(株) 大治事業所                            | 機材加工                      | AS/EN9100 |
|                          | 株式会社近藤機械製作所 本社                           | 機材加工                      | AS/EN9100 |
|                          | 飛島村                                      | 川崎重工(株) 名古屋第二工場           | 機材加工      |
| 株式会社関山 本社工場              |  | 機材加工                      | AS/EN9100 |
| 株式会社西村製作所 飛島工場           |  | 機材加工                      | AS/EN9100 |
| 東浦町                      | トーエイ(株)                                  | 機材加工                      | AS/EN9100 |
|                          | 日油(株) 愛知事業所 武豊工場                         | 機材加工                      | AS/EN9100 |

企業アンケート調査（2023年6月）の実施結果をもとに作成

## 愛知県の概況

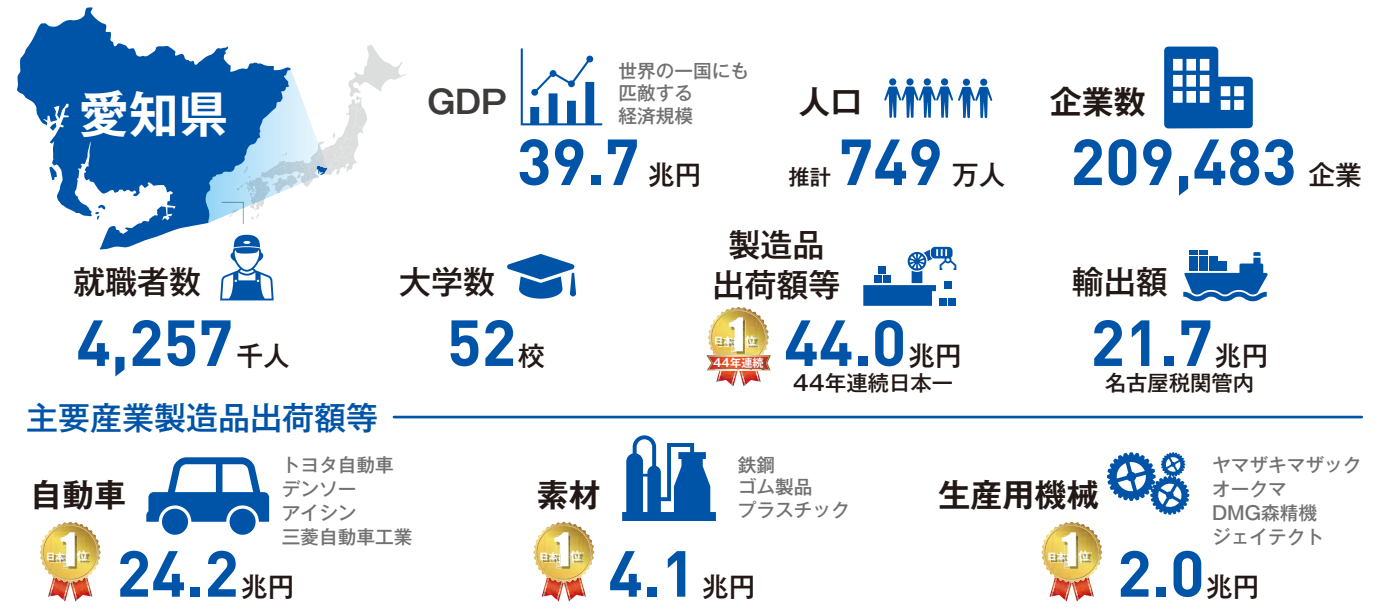

## 愛知県の航空宇宙産業

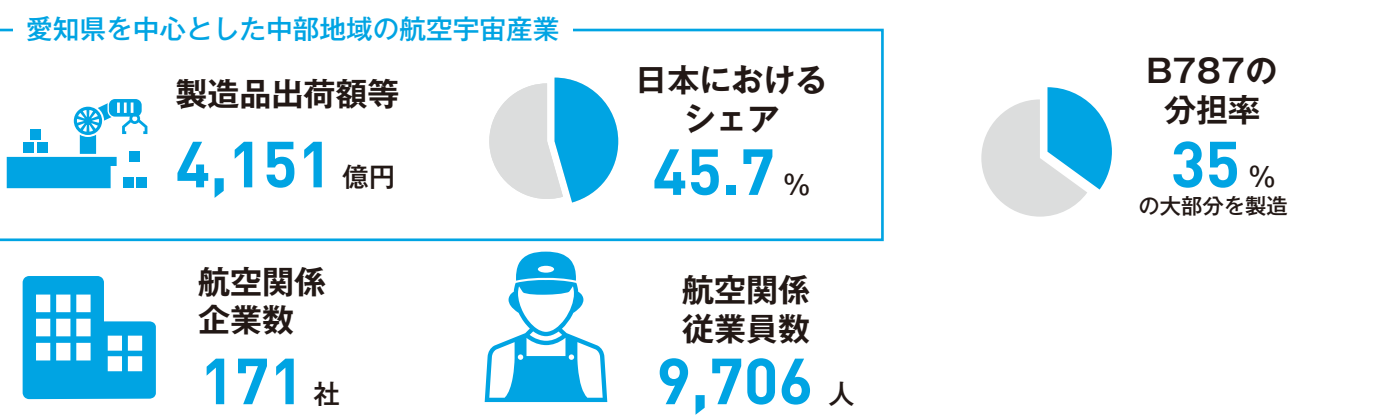

## 愛知県の航空宇宙産業振興施策

- 「アジアNo.1航空宇宙産業クラスター形成特区」の推進**
  - 工場立地に係る緑地規制の緩和や設備投資に係る税制優遇、金融機関から資金を調達する際の利子補給等による支援
- 研究開発機能の強化及び産学行政連携**
  - 愛知県飛行研究センターの運営
  - 産学行政連携の共同研究や、JAXAや大学等と連携したセミナーの開催
- 設備投資、研究開発・実証実験等に対する助成**
  - 企業立地や研究開発、実証実験に要する経費の補助
  - 企業立地の際の不動産取得税の優遇
- 航空宇宙人材育成施設**
  - あいち航空ミュージアム
  - Flight of Dreams(ボーイング787初号機の展示、体験施設等)
  - 愛知総合工科高等学校に自動車・航空コースを設置
  - 小牧工科高等学校に航空産科を設置
- あいち・なごやエアロスペースコンソーシアムによる地域一体となった総合的な航空宇宙産業の振興**
  - 航空宇宙産業界の最新情報や交流機会の提供
    - 定例講演会や宇宙産業セミナー、研究会の開催
    - 国内外の業界関係者と交流できるネットワーキングイベント
  - 販路開拓支援
    - 展示会・商談会への出展支援や販路開拓に向けたコンサルティング
    - 海外地方政府やクラスター団体等と連携した地域間の企業交流等の促進
  - 人材育成・確保支援
    - 学生から企業の社員までを対象とした航空宇宙産業を担う各階層に応じた各種講座の開催
    - 航空宇宙産業に特化した高校生向けインターンシップの実施
  - 新規参入支援
    - 航空機部品製造特有の認証取得の支援
    - 専門家による参入に向けたコンサルティング

問い合わせ先  
愛知県経済産業局産業部産業振興課次世代産業室  
〒460-8501 名古屋市中区三の丸 3-1-2  
TEL .052-954-6349 E-mail: jisedita@pref.aichi.lg.jp  
URL <https://www.pref.aichi.jp/soshiki/jisedita/>

AICHI-NAGOYA AEROSPACE CONSORTIUM

2023年 9月発行



# Aichi

## The Heart of Japanese Aerospace



日本語版

